

Réf. communale : **2021-102-SG**
No CAMAC : **205248**
Salavaux le 16.09.2021 CAM/epf



AVIS D'ENQUETE

Demande de permis de construire (P)

L'enquête publique est ouverte du **25.09.2021** au **24.10.2021**

Compétence **(ME) Municipale Etat**

Parcelle 8897	No ECA	Coordonnées (E / N) 2569510/1197410
Nom de la commune :	Vully-les-Lacs	
Nature des travaux :	Construction nouvelle	
Description de l'ouvrage :	Mise à l'enquête pour une piscine ainsi qu'un poulailler	
Situation :	Impasse de la Roteyre 8, 1586 Vallamand	
Note de Recensement Architectural :	--	
Propriétaire :	BARTHÉLÉMY Ludivine, Impasse de la Roteyre 8, 1586 Vallamand	
Promettant(s) acquéreur(s) :		
Droit(s) distinct(s) et permanent(s) :		
Auteur des plans :	DESSEIN ARCHITECTURE SÀRL, M. CARRARD Sylvain, Champ de la vigne 7, 1470 Estavayer-le-Lac	
Demande de dérogation :	Art. 36 Lrou; piscine hors-sol implantée selon projet du maître d'ouvrage et réglementation spécifique communale, pas d'impact en rapport avec la route cantonale.	
Particularité(s) :		

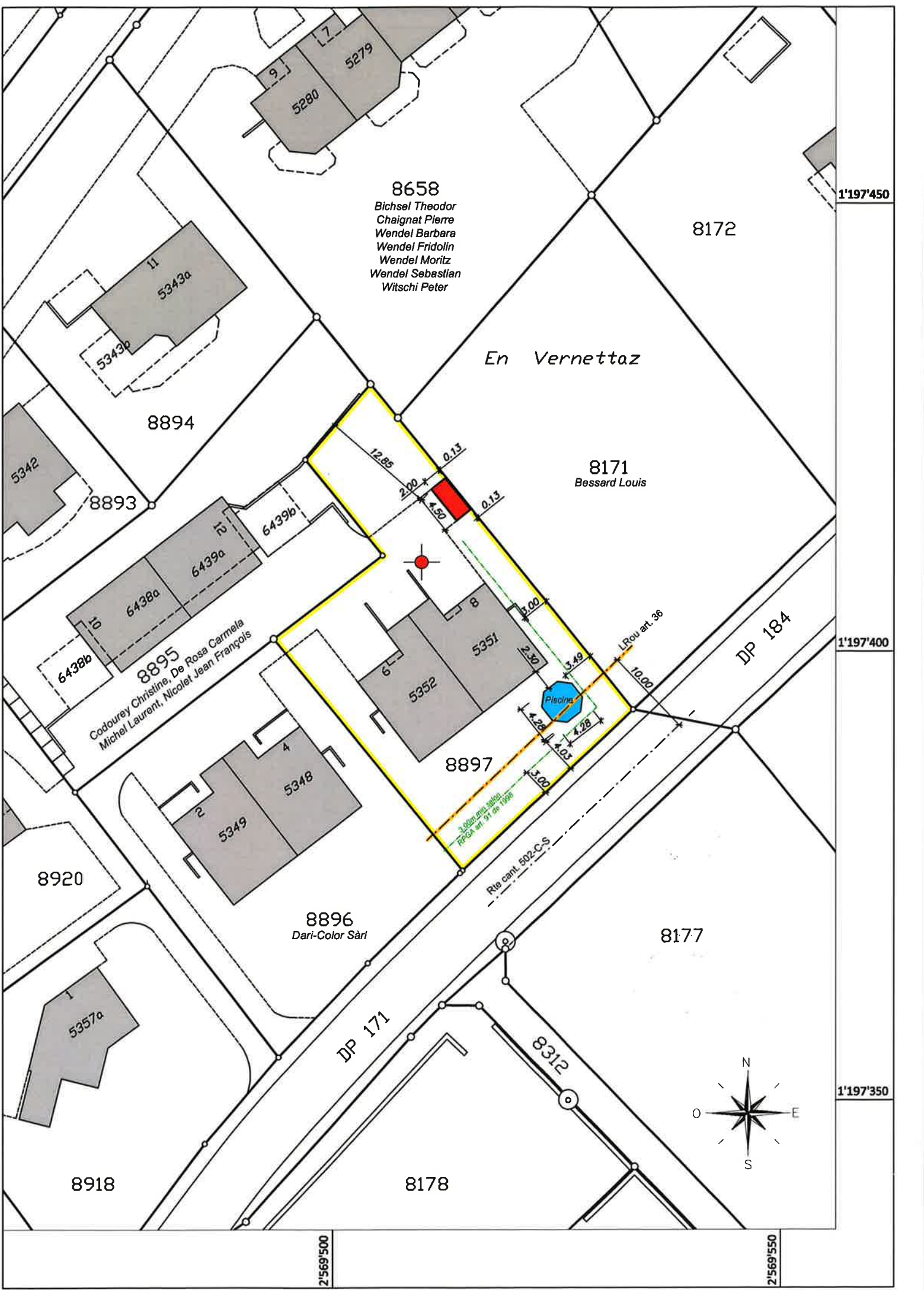

8658

Bichsel Theodor
Chaignat Pierre
Wendel Barbara
Wendel Fridolin
Wendel Moritz
Wendel Sebastian
Witschi Peter

8172

En Vernetaz

8171

Bessard Louis

8894

8893

8895

Codourey Christine, De Rosa Carmela
Michel Laurent, Nicolet Jean François

8897

8896

Dari-Color Sarl

8177

8178

1'197'450

1'197'400

1'197'350

2'569'500

2'569'550

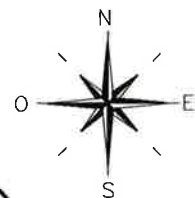

L.Rou art. 36

Rte cant. 502-C-S

DP 184

DP 171

8312

Piscina
3 000,00 m² selon
FPCHA art 51 de 1998

