

Réf. communale : **2022-078-SG**  
No CAMAC : **213456**  
Salavaux le : 12.07.2022 CAM/sgo



## **AVIS D'ENQUETE**

### **Demande de permis de construire (P)**

L'enquête publique est ouverte du **20.07.2022** au **18.08.2022**

Compétence **(ME) Municipale Etat**

<b>Parcelle(s)</b>	<b>No ECA</b>	<b>Coordonnées (E / N)</b>
<b>8940</b>	<b>6671</b>	<b>2569590/1198270</b>
<b>Nom de la commune :</b>	Vully-les-Lacs	
<b>Nature des travaux :</b>	Adjonction	
<b>Description de l'ouvrage :</b>	Pose de pompe à chaleur pour piscine	
<b>Situation :</b>	Chemin du Tertre 4, 1586 Vallamand	
<b>Note de Recensement Architectural :</b>		
<b>Propriétaire(s) :</b>	LOPERETTI David, Chemin du Tertre 4, 1586 Vallamand	
<b>Promettant(s) acquéreur(s) :</b>	:	
<b>Droit(s) distinct(s) et permanent(s) :</b>		
<b>Auteur(s) des plans :</b>	MARC TABACCHI SANTÉ DE L'HABITAT ET ARCHITECTURE	
<b>Demande de dérogation :</b>	---	
<b>Particularité(s) :</b>	L'avis d'enquête ci-dessus se réfère à un ancien dossier : No FAO :C-34-84-3-2020-ME No CAMAC : 196041	

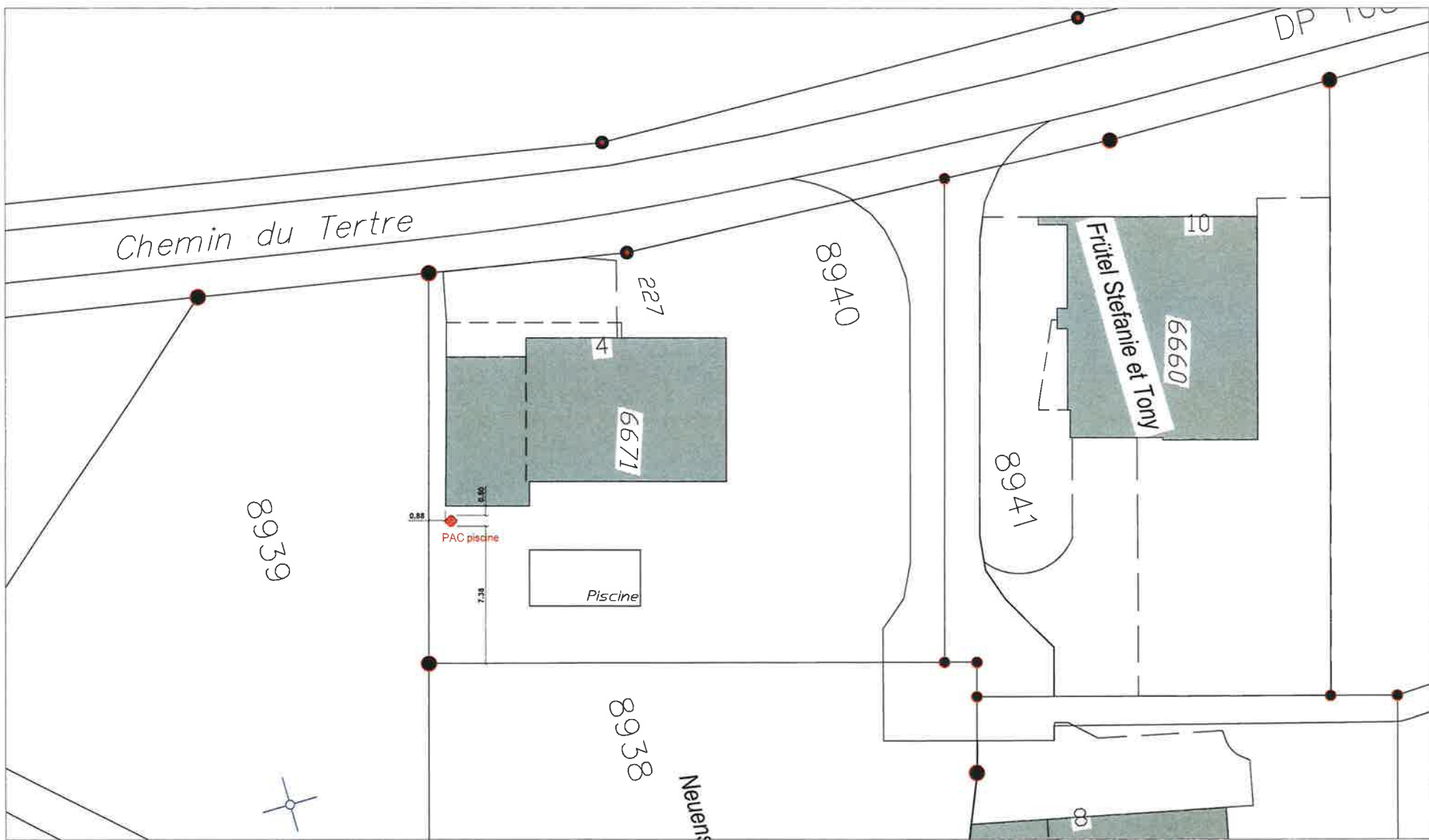

**Plan de situation PAC  
base cadastre  
Ech. : 1:200**

Famille Loperetti  
Tertre 4  
1586 Vallamand

Date: 24.06.2022  
CAMAC 213456

Rev 0:  
Complément  
Mise à l'enquête

Signature Maître d'ouvrage

Signature Architecte

Santé de l'Habitat & Architecture

Marc Tabacchi, Niclaudes 18, 2036 Comondrèche, Tél : 032/ 7245041

E- mail: [architecture@tabacchi.ch](mailto:architecture@tabacchi.ch) Web: [www.tabacchi.ch](http://www.tabacchi.ch)

TOUTES LES QUOTES SONT DES QUOTES BRUTES, QUI DOIVENT ÊTRE CONTRÔLÉES PAR LES EXÉCUTANTS SOUS LEUR PROPRE RESPONSABILITÉ LORS DE LA CONSTRUCTION. LES DIFFÉRENCES ET AMBIGÜITÉS DOIVENT ÊTRE IMMÉDIATEMENT SIGNALÉES À LA DIRECTION DU SITE. LES PLANS D'INGÉNIEUR S'APPLIQUENT AUX CONSTRUCTIONS EN BÉTON ARMÉ. LES PLANS DES SPÉCIALISTES S'APPLIQUENT AUX INSTALLATIONS TECHNIQUES. LES ÉVIDEMENTS SONT INDICUÉS AU MOYEN DE PLANS SPÉCIAUX. LES HAUTEURS DE PORTE S'APPLIQUENT À PARTIR DE LA QUOTE DU PLANCHER SUPÉRIEUR FINI, RESP. DU BORD INFÉRIEUR DU LINTEAU BRUT. LES HAUTEURS DES FENÊTRES VONT DE LA QUOTE SUPÉRIEURE DU CONTRECOEUR BRUT À LA QUOTE SUPÉRIEURE DU LINTEAU BRUT. LA QUOTE SUPÉRIEURE FINIE DU CONTRECOEUR/PARAPET = QUOTE SUPÉRIEURE DU RENVOI D'EAU. TOUS LES RACCORDS EN PLÂTRE SUR BOIS, MÉTAL, BÉTON APPARENT ET PIERRE ARTIFICIELLE DOIVENT ÊTRE COUPÉS PROPREMENT.