

Réf. communale : **2025-027**  
No CAMAC : **239173**  
Salavaux le : 17.03.2025 CAM/sgo



## **AVIS D'ENQUETE**

### Mise à l'enquête complémentaire (C)

L'enquête publique est ouverte du **22.03.2025** au **20.04.2025**

#### Compétence (M) Municipale

Parcelle(s)	No ECA	Coordonnées (E / N)
10170	5096	2569490/1197821
<b>Nom de la commune :</b>	Vully-les-Lacs	
<b>Nature des travaux :</b>	Adjonction	
<b>Description de l'ouvrage :</b>	Ajout d'un poêle à bois d'appoint dans le séjour	
<b>Situation :</b>	Route de Bellerive 15, 1586 Vallamand	
<b>Note de Recensement Architectural :</b>	6	
<b>Propriétaire(s) :</b>	CHASSOT Jacqueline et HAYOZ Nicolas	
<b>Promettant(s) acquéreur(s) :</b>	:	
<b>Droit(s) distinct(s) et permanent(s) :</b>	:	
<b>Auteur(s) des plans :</b>	CARRARD SYLVAIN DESSEIN ARCHITECTURE SÀRL	
<b>Demande de dérogation :</b>	:	
<b>Particularité(s) :</b>	L'avis d'enquête ci-dessus se réfère à un ancien dossier : No FAO :P-34-16-1-2024-ME No CAMAC : 229034	

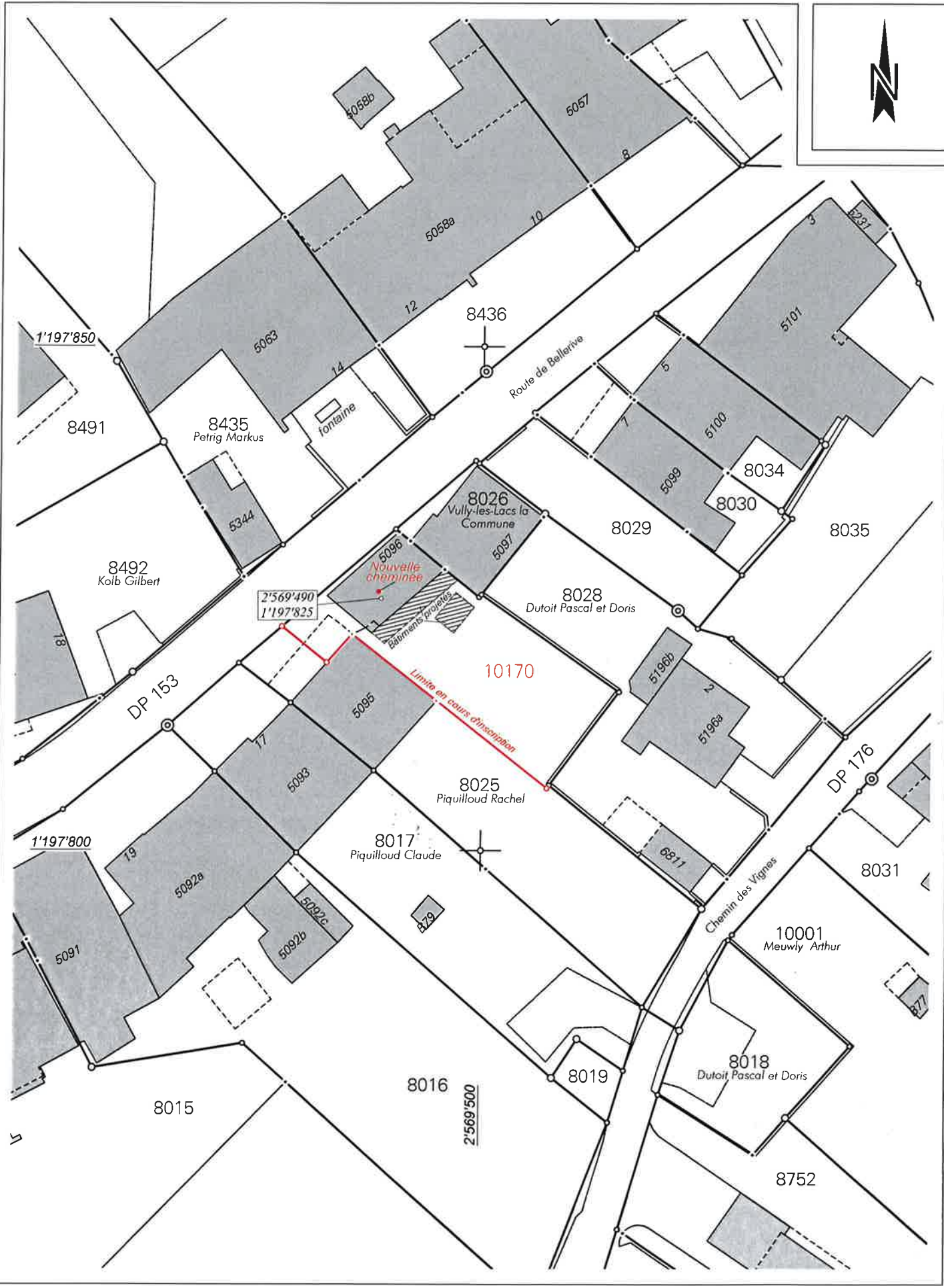

Remarque : la réalisation du projet n'implique pas une mise à jour du plan du registre foncier

Mensuration numérique

Géodonnées © Etat de Vaud