

Réf. communale : **2021-052-SG**
No CAMAC : **201635**
Salavaux le 02.06.2021 CAM/epf



AVIS D'ENQUETE

Demande de permis de construire (P)

L'enquête publique est ouverte du **09.06.2021** au **08.07.2021**

Compétence **(ME) Municipale Etat**

Parcelles	No ECA	Coordonnées (E / N)
3691 10042	2122a 2122d	2567874/1196253
Nom de la commune :	Vully-les-Lacs	
Nature des travaux :	Transformations	
Description de l'ouvrage :	Agrandissement de la boucherie, transformations intérieures, isolation de toiture, ajout de velux et création de 6 places de parc	
Situation :	Route de Villars le Grand 18, 1585 Salavaux	
Note de Recensement Architectural :		
Propriétaires :	MARTI Pierre (parcelle 3691), rte de Villars le Grand 20a, 1585 Salavaux MARTI Resy et Benoît (parcelle 10042), rte de Missy 50, 1566 Saint-Aubin MARTI Cédric (parcelle 10042), rte de Villars le Grand 20a, 1585 Salavaux MARTI Marlène et Pierre (parcelle 10042), rte de Villars le Grand 20a, 1585 Salavaux	
Promettant(s) acquéreur(s) :	--	
Droit(s) distinct(s) et permanent(s) :		
Auteur des plans :	ATELIER 1912 SA, MICHELLOD Johnatan, Rouatope 2, 1912 Leytron	
Demande de dérogation :	--	
Particularité(s) :		

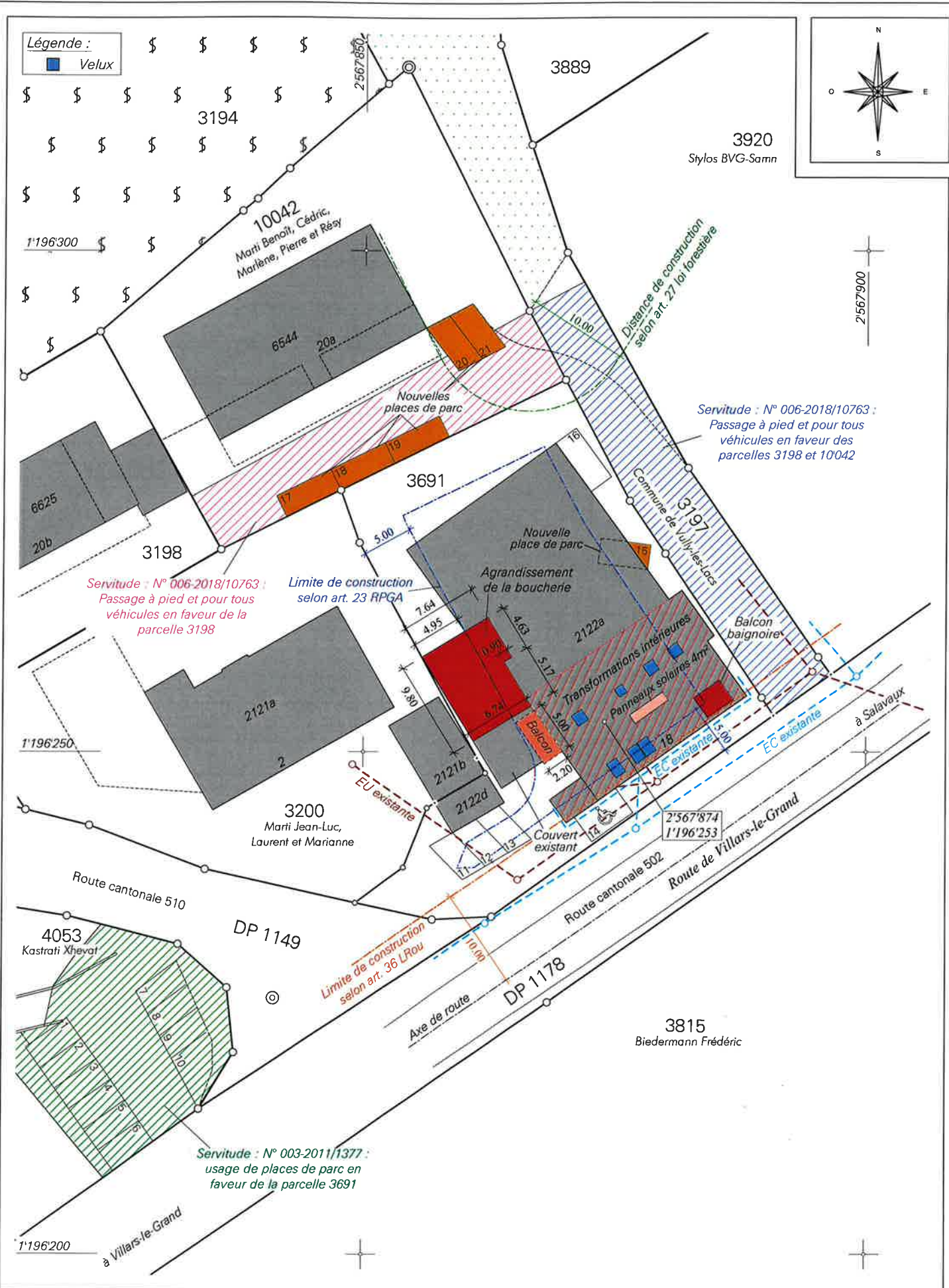

Remarque : la réalisation du projet implique une mise à jour du plan du registre foncier

Mensuration semi-numérique

Géodonnées © Etat de Vaud du 15.02.2021