

Réf. communale : **2022-069-SG**
No CAMAC : **211525**
Salavaux le 16.06.2022 CAM/epf



AVIS D'ENQUETE

Demande de permis de construire (P)

L'enquête publique est ouverte du **22.06.2022** au **21.07.2022**

Compétence **(ME) Municipale Etat**

Parcelle 664	No ECA 442a	Coordonnées (E / N) 2568960/1196333
Nom de la commune :	Vully-les-Lacs	
Nature des travaux :	Transformation(s)	
Description de l'ouvrage :	Remplacement du chauffage au mazout par une pompe à chaleur air-eau	
Situation :	Chemin des Canards 38, 1585 Salavaux	
Note de Recensement Architectural :		
Propriétaires :	DOUSSE Patrick et Cendrine, Chemin des Canards 38, 1585 Salavaux	
Promettant(s) acquéreur(s) :		
Droit(s) distinct(s) et permanent(s) :		
Auteur des plans :	ARCHITEKTUR MUELLER GMBH, MÜLLER GUIDO	
Demande de dérogation :	--	
Particularité(s) :		

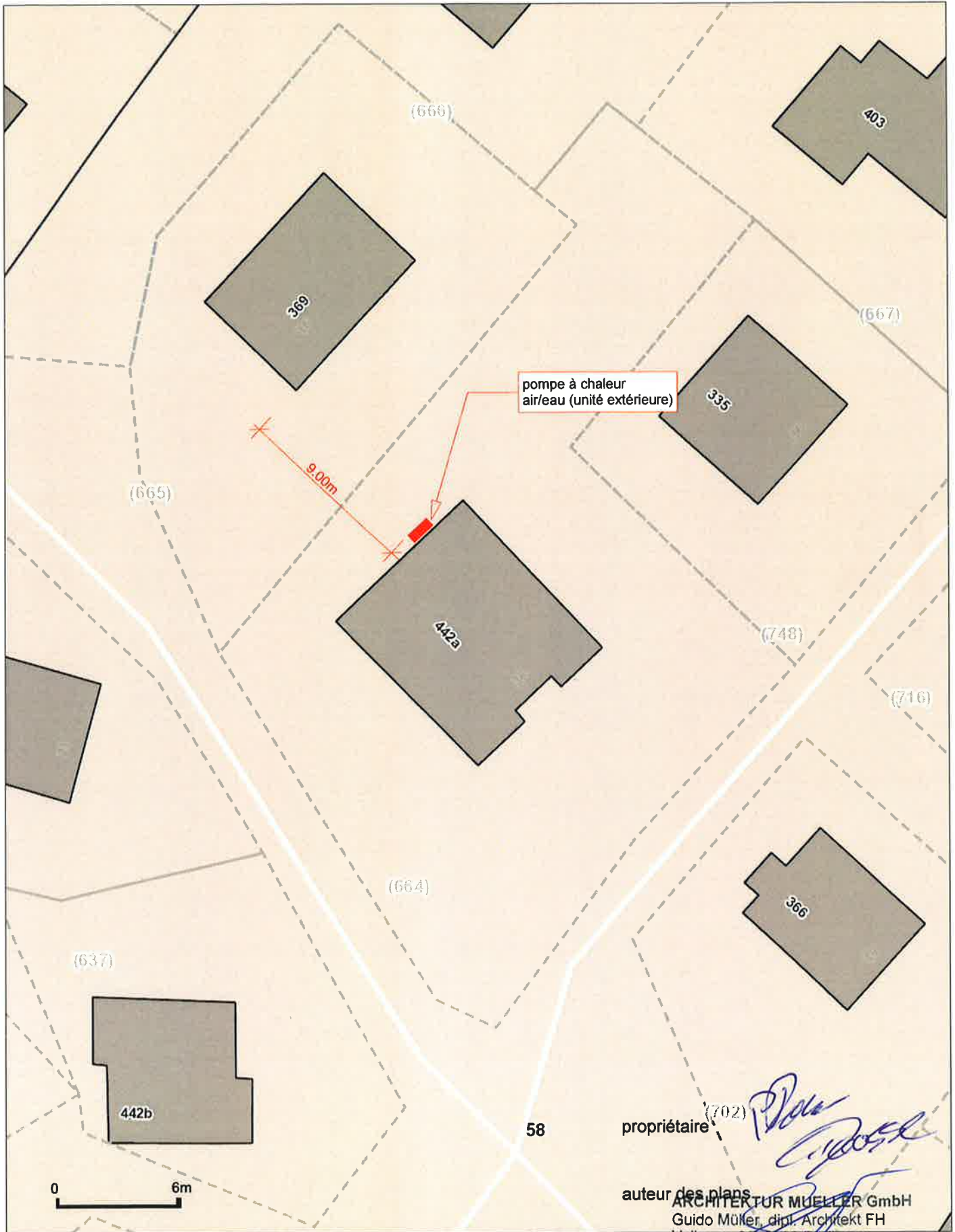

propriétaire

auteur des plans
ARCHITECTUR MUELLER GmbH
Guido Müller, dipl. Architekt FH
Vullyweg 36 3186 Düringen
T 026 493 08 00
info@architekturmueller.ch
www.architekturmueller.ch

Date: 07.03.2022