

Réf. communale : **2021-002-SG**
No CAMAC : **199207**
Salavaux le : 11.01.2021 CAM/sgo



AVIS D'ENQUETE

Demande de permis de construire (P)

L'enquête publique est ouverte du **16.01.2021** au **14.02.2021**

Compétence (ME) Municipale Etat

Parcelle(s) 10070	No ECA	Coordonnées (E / N) 2567516/1197520
Nom de la commune :	Vully-les-Lacs	
Nature des travaux :	Construction nouvelle	
Description de l'ouvrage :	Construction d'une piscine chauffée et agrandissement du couvert existant	
Situation :	Chemin de la Molliette 4, 1587 Montmagny	
Note de Recensement Architectural :		
Propriétaire(s) :	MICHOD Josselin, Chemin de la Molliette 4, 1587 Montmagny	
Promettant(s) acquéreur(s) :	:	
Droit(s) distinct(s) et permanent(s) :		
Auteur(s) des plans :	PAUCHARD YVAN PAUCHARD & SCHOUWEY SA	
Demande de dérogation :	Dérogations à la distance aux limites (CRF. art. 13 et 14)	
Particularité(s) :		

Vu les mesures sanitaires actuelles et la fermeture des bureaux communaux, nous vous prions d'appeler le bureau technique au 026 677 95 16 (du lundi au jeudi entre 09h00 et 11h00) afin de convenir d'un rendez-vous pour consulter ce dossier.

Echelle : 1:500

Sur la Molliette

6331

NORD

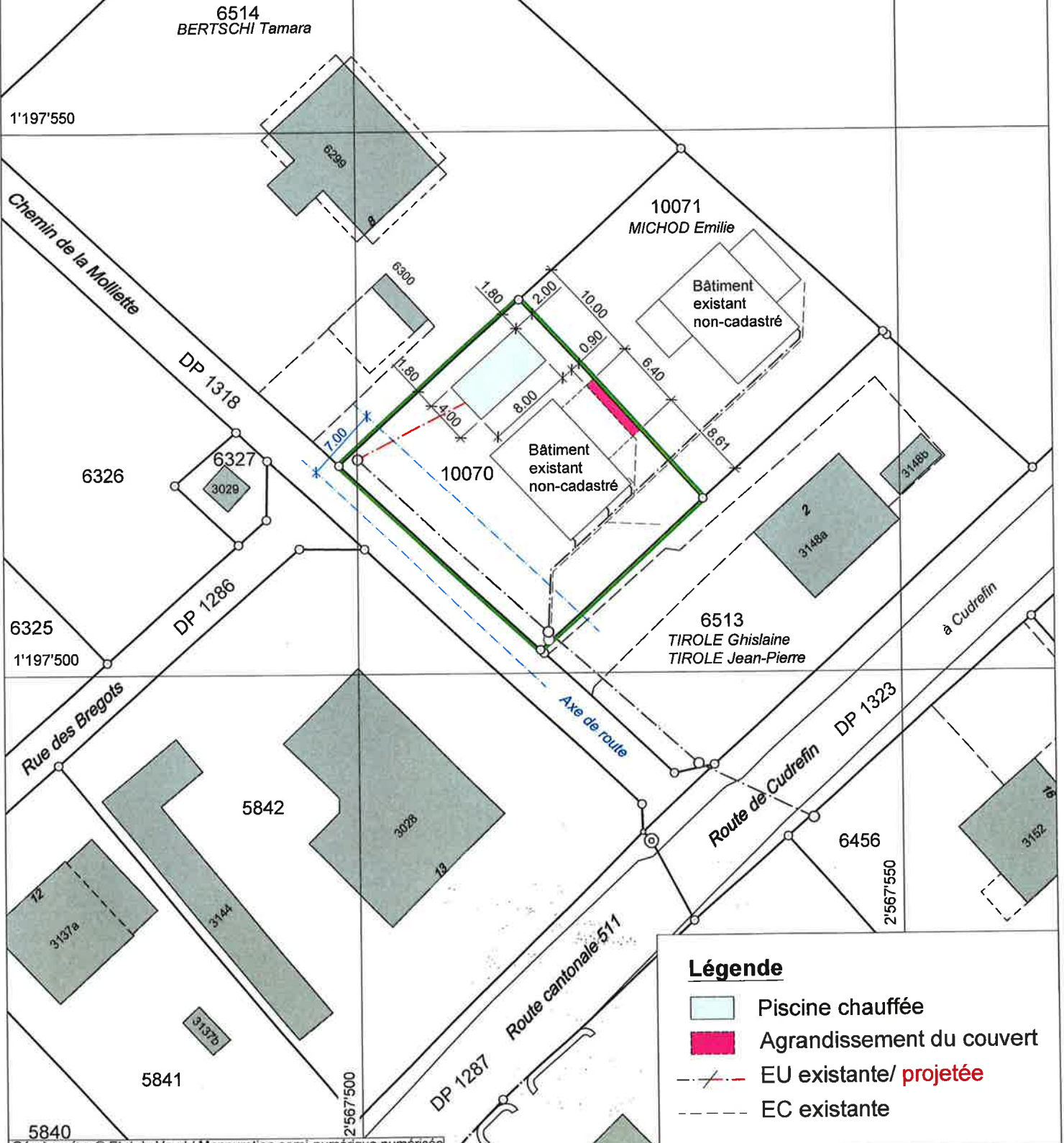

Géodonnées © Etat de Vaud / Mensuration semi-numérique numérisée

Remarque: - La réalisation du projet n'implique pas une mise à jour du plan du Registre Foncier

Note: - Les écoulements d'eau claire et d'eau usée doivent être contrôlés avant d'exécuter les raccordements au bâtiment projeté.