

Réf. communale : **2021-118-SG**  
No CAMAC : **206840**  
Salavaux le 28.10.2021 CAM/epf



## AVIS D'ENQUETE

Demande de permis de construire (P)

L'enquête publique est ouverte du **03.11.2021** au **02.12.2021**

Compétence(M) Municipale

Parcelle <b>2753</b>	No ECA	Coordonnées (E / N) <b>2565095/1197250</b>
<b>Nom de la commune :</b>	Vully-les-Lacs	
<b>Nature des travaux :</b>	Construction nouvelle	
<b>Description de l'ouvrage :</b>	Construction d'un réduit de jardin	
<b>Situation :</b>	Impasse des Vergers 3, 1589 Chabrey	
<b>Note de Recensement Architectural :</b>		
<b>Propriétaires :</b>	VIALI Stéphane et Monika, Impasse des Vergers 3, 1589 Chabrey	
<b>Promettant(s) acquéreur(s) :</b>		
<b>Droit(s) distinct(s) et permanent(s) :</b>		
<b>Auteur des plans :</b>	POLYGONE CONSTRUCTIONS SÀRL, M. Philippe Pachoud, Rte de Domdidier 43, 1566 St-Aubin FR	
<b>Demande de dérogation :</b>	--	
<b>Particularité(s) :</b>		

Echelle : 1:500

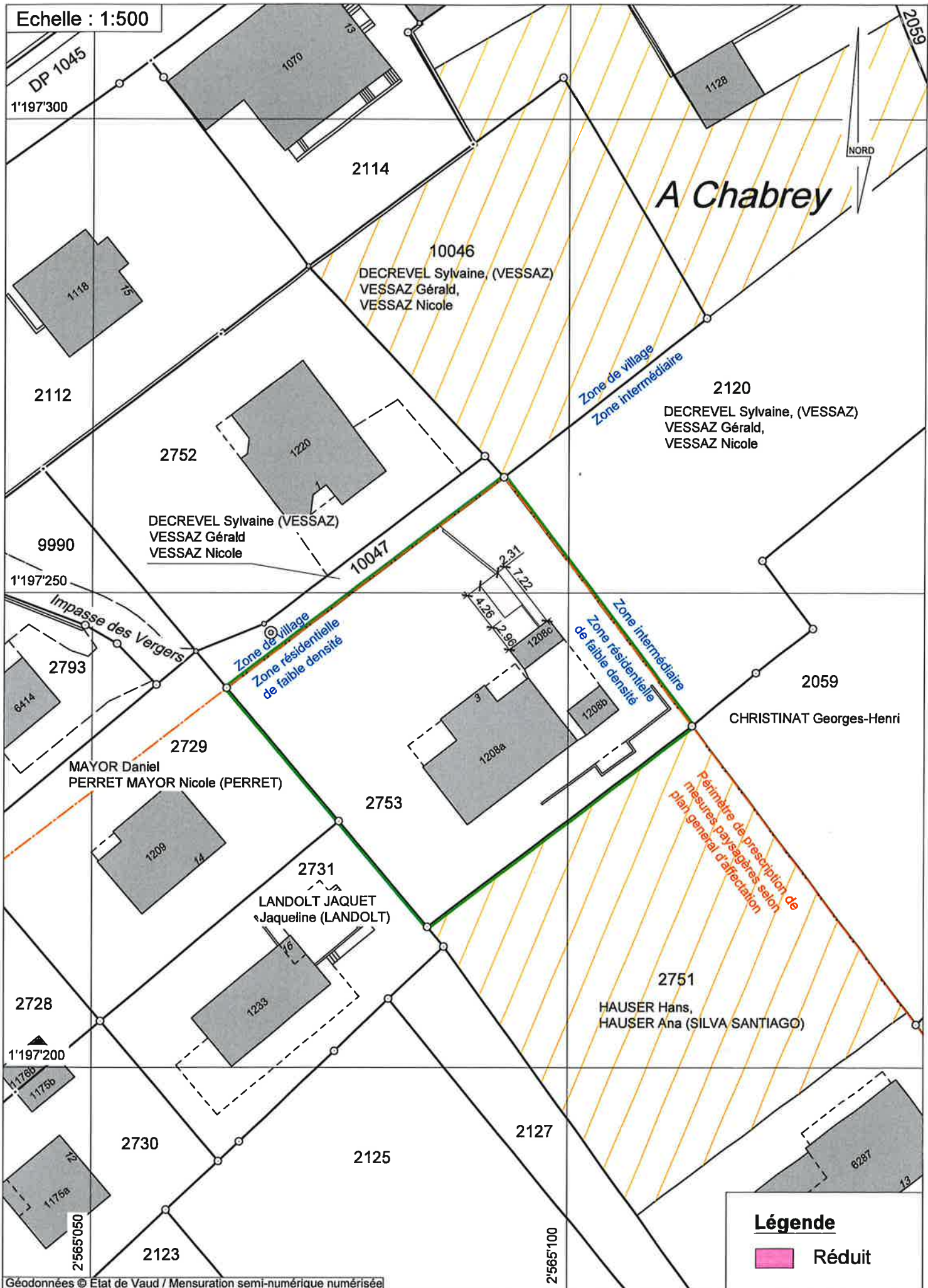

**Légende**

Réduit

Géodonnées © Etat de Vaud / Mensuration semi-numérique numérisée

Remarque: - La réalisation du projet implique une mise à jour du plan du Registre Foncier