

Réf. communale : **2021-032-SG**  
No CAMAC : **202602**  
Salavaux le 26.04.2021 CAM/epf



## **AVIS D'ENQUETE**

### Mise à l'enquête complémentaire (C)

L'enquête publique est ouverte du **01.05.2021** au **30.05.2021**

#### Compétence (M) Municipale

Parcelle(s)	No ECA	Coordonnées (E / N)
<b>9984</b>		<b>2564922/1197357</b>
<b>Nom de la commune :</b>	Vully-les-Lacs	
<b>Nature des travaux :</b>	Adjonction	
<b>Description de l'ouvrage :</b>	Réalisation de 3 murs de soutènement avec garde-corps partiel	
<b>Situation :</b>	Chemin de Bellevaux 20, 1589 Chabrey	
<b>Note de Recensement Architectural :</b>		
<b>Propriétaire(s) :</b>	BON Patrick et Sarah, Chemin de Bellevaux 20, 1589 Chabrey	
<b>Promettant(s) acquéreur(s) :</b>		
<b>Droit(s) distinct(s) et permanent(s) :</b>		
<b>Auteur(s) des plans :</b>	HOLENWEG DAVID ESPACE CIM SA	
<b>Demande de dérogation :</b>	--	
<b>Particularité(s) :</b>	L'avis d'enquête ci-dessus se réfère à un ancien dossier : No FAO :P-34-79-2-2019-ME No CAMAC : 189355	

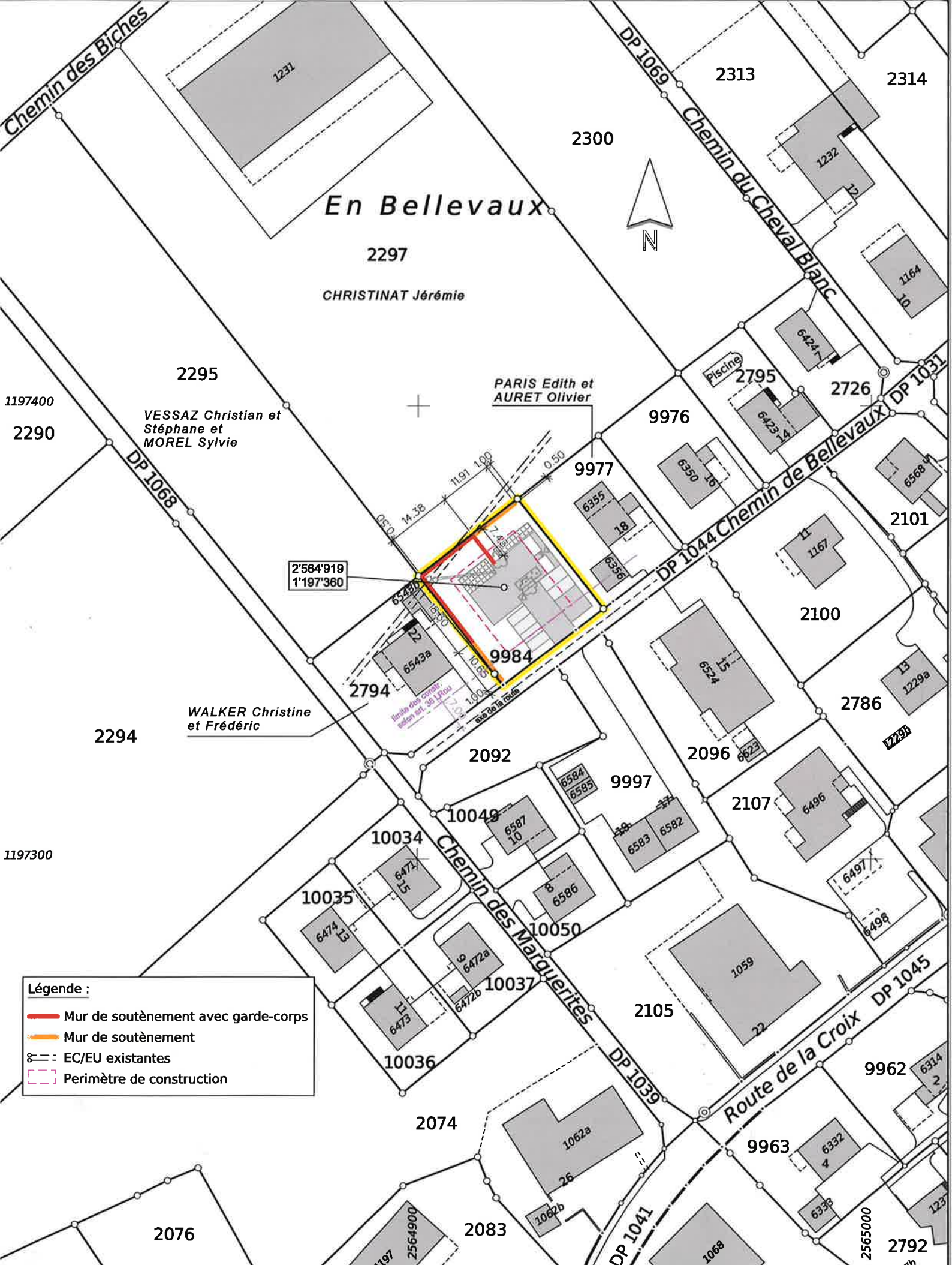

**En Bellevaux**

2297

CHRISTINAT Jérémie

2295

VESSAZ Christian et Stéphane et MOREL Sylvie

PARIS Edith et AURET Olivier

WALKER Christine et Frédéric

2'564'919  
1'197'360

limite des constructions selon art. 50 L.P.U. 0,50

- Légende :**
- Mur de soutènement avec garde-corps
  - Mur de soutènement
  - EC/EU existantes
  - Perimètre de construction

**Remarque :** la réalisation du projet implique une mise à jour du plan du registre foncier.  
**Note :** les raccordements EC/EU sont à contrôler par l'entrepreneur avant exécution.