

Réf. communale : **2021-107-SG**
No CAMAC : **202773**
Salavaux le 30.09.2021 CAM/epf



AVIS D'ENQUETE

Demande de permis de construire (P)

L'enquête publique est ouverte du **06.10.2021** au **04.11.2021**

Compétence **(ME) Municipale Etat**

Parcelle 579	No ECA	Coordonnées (E / N) 2568305/1196870
Nom de la commune :	Vully-les-Lacs	
Nature des travaux :	Agrandissement	
Description de l'ouvrage :	Extension de la véranda existante (nouvellement chauffé)	
Situation :	Impasse des Chuardes 5, 1585 Bellerive VD	
Note de Recensement Architectural :		
Propriétaires :	WOPFNER LEMPEN Alexander et Karine Impasse des Chuardes 5, 1585 Bellerive	
Promettant(s) acquéreur(s) :		
Droit(s) distinct(s) et permanent(s) :		
Auteur des plans :	FREY ARCHITEKTUR GMBH, M. Andreas FREY, Dorfstrasse 43, 3257 Grossaffoltern	
Demande de dérogation :	--	
Particularité(s) :		

Echelle : 1:500

Les Chuardes

NORD

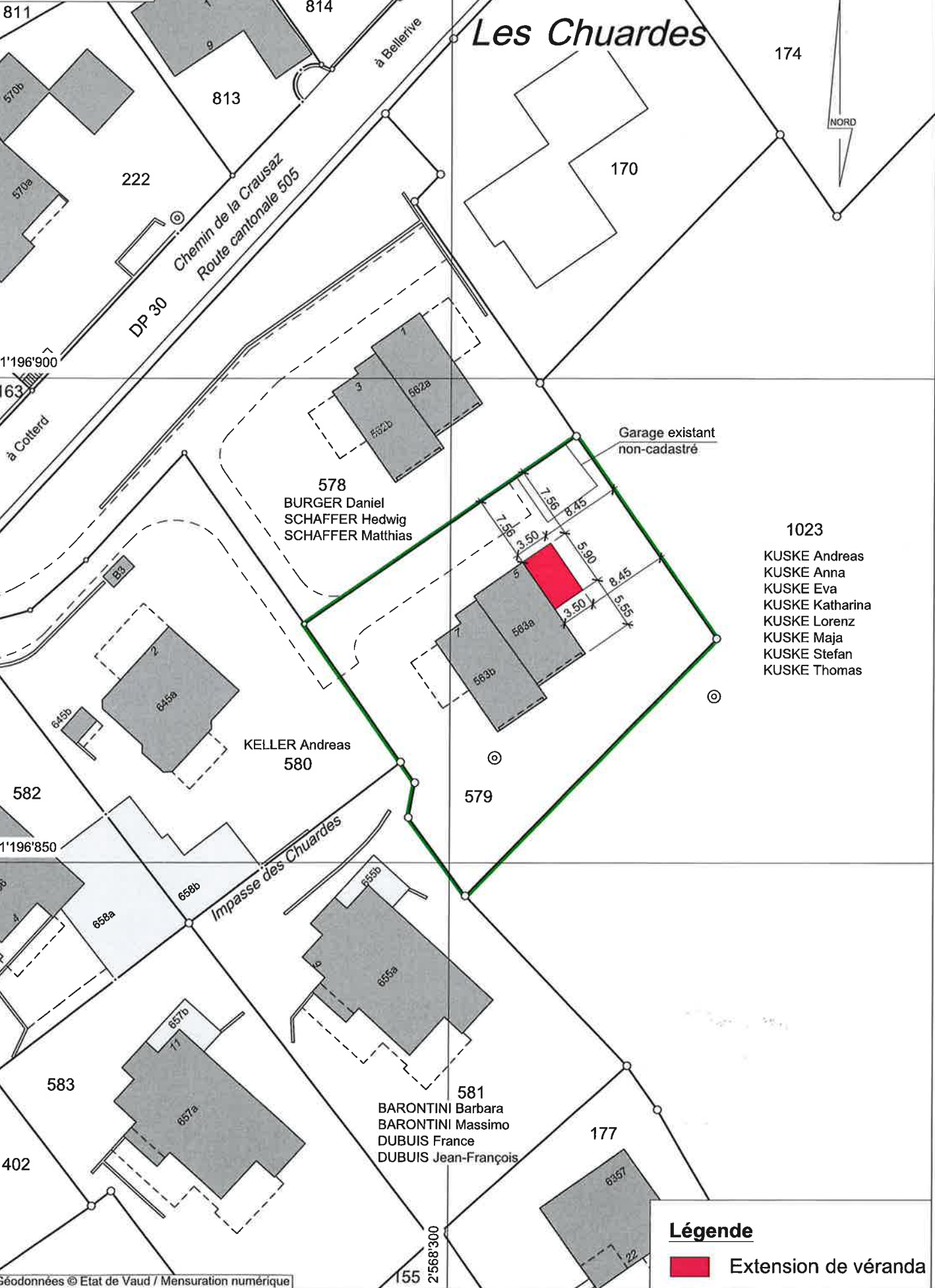

1023

- KUSKE Andreas
- KUSKE Anna
- KUSKE Eva
- KUSKE Katharina
- KUSKE Lorenz
- KUSKE Maja
- KUSKE Stefan
- KUSKE Thomas

578
 BURGER Daniel
 SCHAFFER Hedwig
 SCHAFFER Matthias

KELLER Andreas
 580

581
 BARONTINI Barbara
 BARONTINI Massimo
 DUBUIS France
 DUBUIS Jean-François

Légende

Extension de véranda

Géodonnées © Etat de Vaud / Mensuration numérique

Remarque: - La réalisation du projet implique une mise à jour du plan du Registre Foncier