

Réf. communale : **2024-086**
No CAMAC : **227973**
Salavaux le 03.07.2024 CAM/epf



AVIS D'ENQUETE

Demande de permis de construire (P)

L'enquête publique est ouverte du **10.07.2024** au **08.08.2024**

Compétence **(ME) Municipale Etat**

Parcelle
403

No ECA
351a 351b 351c

Coordonnées (E / N)
2568901/1197270

Nom de la commune : Vully-les-Lacs

Nature des travaux : Construction nouvelle

Description de l'ouvrage : Construction de 3 villas familiales, démolition des bâtiments ECA 351a et 351c

Situation : Impasse des Cerisiers 24, 26a et 26b, 1585 Bellerive

Note de Recensement Architectural :

Propriétaire : LEONARDI Franco

Promettant acquéreur : HEVIDA SA, M. Henriques Marco

Droit(s) distinct(s) et permanent(s) :

Auteur des plans : 3B ARCHITECTURE SA, Mme Martin Sonia

Demande de dérogation : --

Particularité(s) :

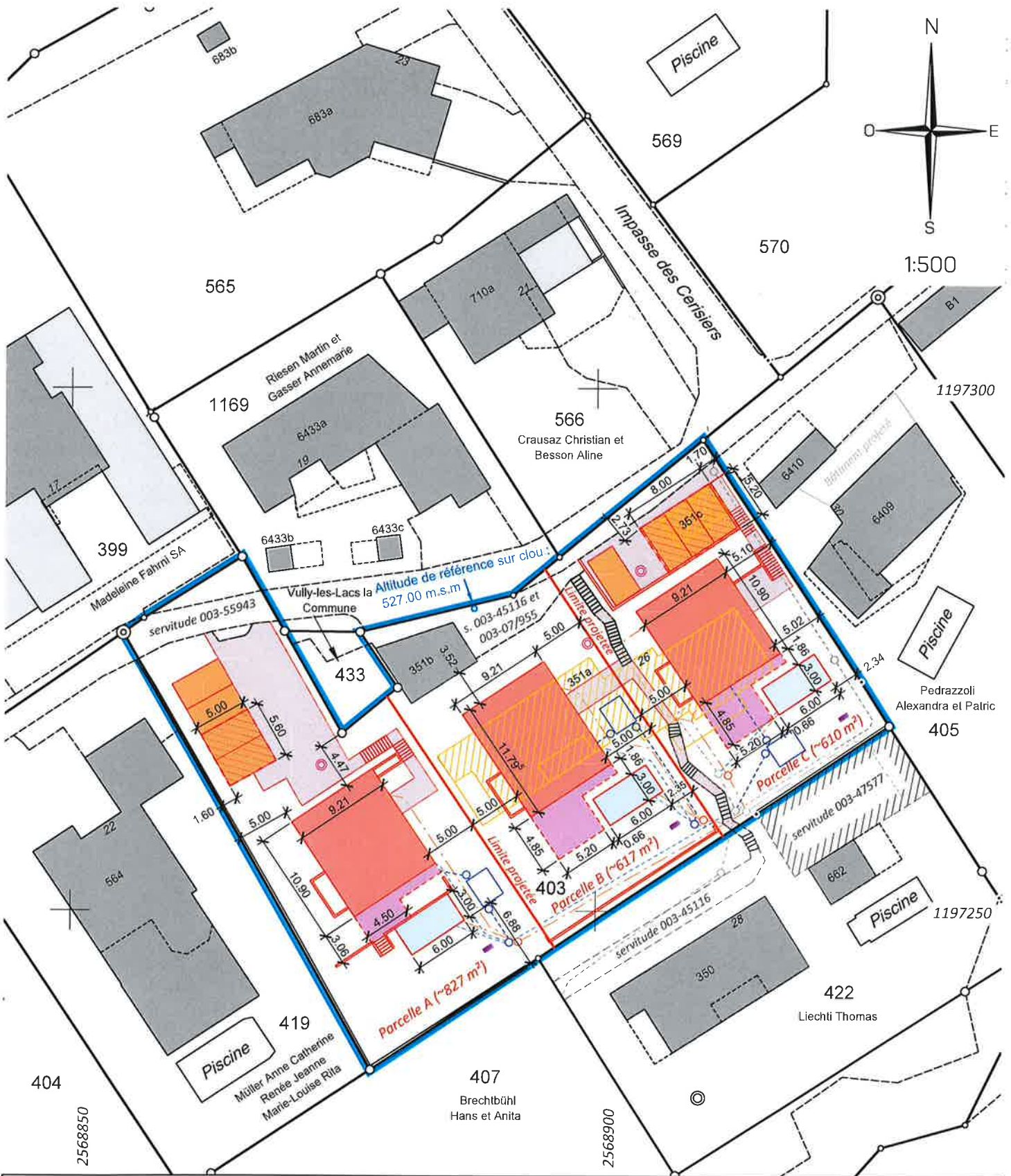

Légende :

Bâtiment

Accès, place

Bâtiment démoli

Balcon

Piscine

Place de parc

Couvert

Sondes géothermiques

Pompe à chaleur

EC projetées

EC existantes

EU&EC : raccord aux collecteurs existants

Bassin de rétention

EU projetées

EU existantes

Panneaux photovoltaïques et détails des constructions selon plan d'architecte